



Oslo

Bymiljøetaten og Bydel Søndre Nordstrand



Rapport nærmiljøvandring Thorleif Kleves torg, 13. februar 2023

Rapporten oppsummerer innspill og forslag fra deltakere på nærmiljøvandring i forbindelse med opprusting av Thorleif Kleves torg på Mortensrud

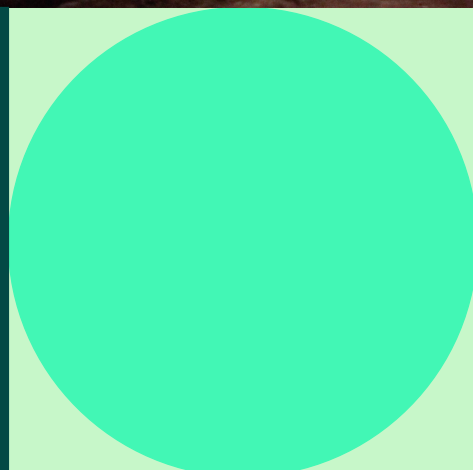

Nærmiljøvandring på Thorleif Kleves torg, Mortensrud

Bymiljøetaten, Bydel Søndre Nordstrand og Oslo sør-satsningen gjennomførte mandag 13. februar 2023 kl 18.00 – 20.00 en nærmiljøvandring på Thorleif Kleves torg (Mortensrud torg). Hensikten var å få innspill til opprusting av torget fra beboere og brukere av området.

Med bakgrunn i et innbyggerforslag om opprustning av torget på Mortensrud, vedtok Bystyret 25.05.2022 å se nærmere på hva som kan gjøres med torget. Bymiljøetaten har fått i oppdrag å koordinere innsatsen og skal sammen med de andre kommunale virksomhetene, lokale aktører og innbyggere finne ut hvilke tiltak som bør gjennomføres slik at torget får et løft og en oppgradering.

Invitasjon til nærmiljøvandringen ble sendt på e-post og 41 personer deltok:

- Beboere på Mortensrud torg, 10 personer
- Lofsrud skole, 2 personer
- Klemetsrud og Mortensrud menighet, 3 personer
- Senter Syd, 4 personer
- Mortensrud Torg Senter, 1 person
- Dagravnene, 4 personer
- Nattravnene, 1 person
- Politiet, 3 personer
- Deichman, 1 person
- Klemetsrud idrettslag, 1 person
- Oslobygg, 1 person
- Kulturetaten, 2 personer
- Bymiljøetaten, 3 personer
- Bydel Søndre Nordstrand, 2 personer
- Oslo sør-satsingen, 3 personer

Innspill og forslag som dukket opp underveis på turen ble notert. Det ble lagt opp til en åpen ramme, men med særlig fokus på følgende spørsmål: Hva trengs å gjøres med torget for at det skal bli et hyggelig og godt sted å være?

Nærmiljøvandringen startet på torget ved hovedinngangen til Senter Syd og gikk en god runde rundt torget og tilleggende området før avslutning ved startpunkt.

Etter vandringen ble deltakerne invitert opp til personalkantinen til Senter Syd hvor det var enkel servering. Her fortalte prosjektleder i Bymiljøetaten om veien videre med midlertidige tiltak som kommer i løpet av våren 2023 og hvordan kommunen jobber for å tilrettelegge for en permanent oppgradering av torget. Prosjektleder i Oslobygg KF presenterte planene for Mortensrud-prosjektet.

Takk til alle som deltok for gode og konstruktive innspill!

Denne rapporten har til hensikt å oppsummere innspillene som kom på nærmiljøvandringen og skal brukes som grunnlag for valg tiltak som skal inngå i opprustning av Thorleif Kleves torg.

Oslo, 27. februar 2023

Cathrine L. Løken
prosjektleder
Park- og byromsplan
Bymiljøetaten

Vegard Lønborg Jensen
spesialkonsulent
Oslo sør-satsingen
Bydel Søndre Nordstrand



Deltakere på nærmiljøvandringen. Foto: Yamile Calderon.



Fra presentasjonen inne etter vandringen. Foto: Yamile Calderon.

Innspill fra deltakerne

Felt 1. Foran hovedinngang Senter Syd

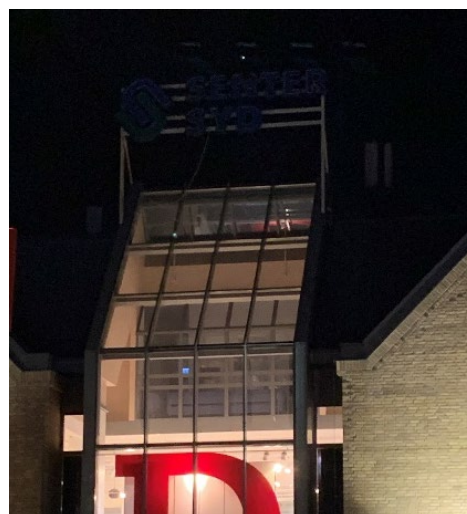

Skilt uten lys på taket til Senter Syd.

Opplevelse av området og forslag til tiltak

Ungdom:

- Ønsker seg flere farger på fasadene til senteret
- Gatekunst på fasadene, er det mulig?
(en gjenganger gjennom hele runden, gjelder egentlig på alle punkter, de nevner også Urbant verksted som er en lokalt forankra organisasjon som driver med grafittkunst, <https://www.urbantverksted.no/>
De som står bak Urbant verksted har begge jobbet i miljøteamet ved Lofsrud skole)
- Hyggeligere belysning, lys med farger langs fasadene, gjerne sommerfarger på sommeren og vinterfarger i jula/om vinteren ☺
- Opptatt av at skilt som egentlig skal lyse ikke lyser, her gjelder det det store skiltet for Senter Syd på fasaden til senteret.

Andre:

- Vaktmester rydder veldig fint foran senteret.
- Senteret pynter fint til jul.
- Fjerne skilt uten lys på taket til Senter Syd.
- Forskjønne fasaden.
- Bruke veggen som lerret for utekino
- Flere sitteplasser som har rom for flere brukergrupper samtidig.
- Ønsker benker inne på senteret innenfor døren for å ta av/på brodder.

Oppfølging

Senter Syd
(alle punkter)

Felt 2. Midt på torget



Opplevelse av området og forslag til tiltak	Oppfølging
<p><u>Ungdom:</u></p> <ul style="list-style-type: none"> - Trygge voksne. - Flere sterke, men fine (!), farger på nye møbler som skal inn på torget, farger som er koordinert med det som skjer på fasadene til Senter Syd. - Matboder/food trucks. - Hyggelige steder å sette seg der det er rom for flere generasjoner, og der ungdom også er velkommen (!) - Ønsker at det tilrettelegges for minifestivaler på torget. Som en miniversjon av Mortensrud festival, men med mulighet for arrangementer flere ganger i løpet av et år. Ungdom ønsker å stille som frivillige til en fest der man kan møtes på tvers av generasjoner, men påpeker spesifikt at de ønsker et samarbeid mellom sentrene, ansatte i bydelen + BYM for å få dette til. Som et resultat av dette tenker ungdommene at lokale aktører blir bedre kjent med hverandre og at lokale voksne og lokale ungdom også blir bedre kjent. De foreslår at noen av de som er ansatt som trivselsledere ved Lofsrud skole kan gå inn i en arbeidsgruppe sammen med representanter fra de andre aktørene for planlegging av første torgfest. <p>Røa torg nevnes som et godt eksempel på et torg dere hele familien kan møtes.</p> <p><u>Andre:</u></p> <ul style="list-style-type: none"> - Fint med blomsterkasser. Hyggelig med beplantning. - Positivt med midlertidige tiltak. - Koselig med bymøblene. Ble bedre når de kom. - Møblene bør ikke plasseres på midten, men på siden. - Midlertidige møbler er i veien for snømåking. - Møbleringen er litt rotete. - Bra plassering med møbler på midten. - Vedlikehold mangler. - Manglende drift – renhold, brøyting og strøing på torget. - Vaktmester holder det fint på sommerstid. 	<p>Priv. og off. aktører BYM prosjekt</p> <p>Ulike aktører BYM prosjekt</p> <p>Flere aktører: Bydelen, beboere, lag og foreninger, handelsstand, kommunale aktører</p> <p>BYM prosjekt -«- -«-</p> <p>BYM drift -«-</p>

<ul style="list-style-type: none"> - For lite og for dårlig belysning. - Sentrene burde samarbeide bedre. - Ønsker mer farge på bygg. - Forslag om amfibenker. - Flere sittemuligheter. - Ønsker en kul og stilig lekeplass. - Noe for voksne, gjerne treningsapparater. - Behov for kunst/skulptur. - Mangler en hyggelig kafe på torget. - En ungdomsgjeng henger på torget om kvelden fra ca. kl 20-01 og lager støy. De trenger bedre oppholdssteder/jobb. 	BYM elektro Senter Syd/MTS Gårdeiere BYM prosjekt -«- -«- -«- KUL Gårdeiere/sentrene Priv. og off. aktører
--	---

Felt 3. Gatetun - atkomst til torget fra sør





Benkebord og «steinbenker» er ikke i bruk.

Opplevelse av området og forslag til tiltak	Oppfølging
<p><u>Ungdom:</u></p> <ul style="list-style-type: none"> - Opplever denne passasjen som en naturlig gjennomgang for å komme seg fra torget og opp til Loftsrud/hjem. - Opplever ikke dette som noe utrygt/ubehagelig, men registrerer at det ofte står unge voksne ved inngangen til barnehagen (Læringsverkstedet) på kveld/natt. <p><u>Andre:</u></p> <ul style="list-style-type: none"> - Er en transportetappe til kirken og Loftsrud gård. - Benkebordene og «steinbenker» er ikke i bruk. - Manglende snømåking. - Politiet mener det trengs mye mer lys. Gjerne lav belysning som ikke blander naboene. - Belysning – det som er der i dag er for dårlig og lite hyggelig. - Bedre belysning i kroken inn til Læringsverkstedet og i overgangen til Landhockeybanen. - Det er en døvinkel på overvåkningskamera som gjør at folk trekker bort til vinduene til Vinmonopolet for lyssky aktivitet. - Går det an å plante trær her? 	Senter Syd BYM drift BYM elektro -«- -«- -«- Senter Syd BYM prosjekt

<ul style="list-style-type: none"> - Lite søppelkasser her. - Området må holdes pent og ryddig. - Er skolevei – kan skolene ha en ryddedag? - Vil ha benker og blomsterkasser også her. - Ønske om flere benker i overgangen til landhockeybanen for å binde områdene mer sammen. - Krise med tannlegesenter i første etasje. Det bør satses på en cafe med uteservering. Her har man gode solforholdene (ikke utmerket, men så godt som det kan bli med slik arkitektur). - Aktive fasader, utadrettede virksomheter, cafe og lignende i lokalene til Senter syd. 	<p>BYM prosjekt BYM drift BYM Rusken BYM prosjekt BYM prosjekt</p> <p>Gårdeier</p> <p>Senter Syd</p>
---	--

Felt 4. Gatetun atkomst til torget fra Helga Vaneks vei

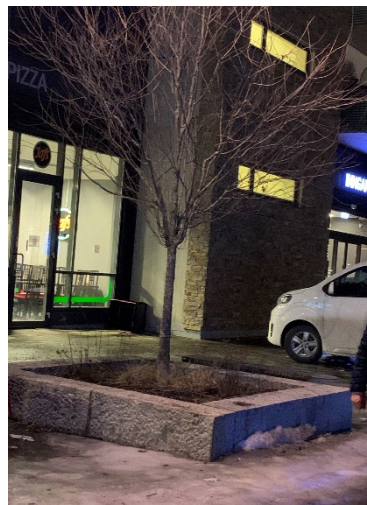

Stusselige bed under trærne trenger mer vedlikehold. Forlag om benk på granittkant.

Opplevelse av området og forslag til tiltak	Oppfølging
<p><u>Ungdom:</u></p> <ul style="list-style-type: none"> - Alltid is om vinteren. Behov for bedre brøyting og strøing. <p><u>Andre:</u></p> <ul style="list-style-type: none"> - Umulig å gå pga. manglende snørydding og strøing. Det strøs aldri her og brøytes med ujevne mellomrom. Glatte heller i regnvær. - Kjøring og parkering skaper utrygge situasjoner for gående. - Er skiltet som gang/sykkelvei, men benyttes mye til kjøring og ikke kun varelevering. - Biler blir stående her over lengre perioder, og til tider er det høy trafikk med relativt høy hastighet fram og tilbake på denne strekningen. - Parkering fra treningssenteret, særlig kveld/natt. - Sett opp fysiske trafikksperrer. - Bedene trenger mer drift og vedlikehold. Manglende vanning. Stusselige bed. - Tydeligere markering av vei for fotgjengere. - Det mangler søppelbøtter langs denne veien. - Hva med å lage trebenker oppå granittkanten rundt trærne? - Bedre belysning. Lyser dårlig de som er. En lampe lyser ikke. - Feil med tannlege og eiendomsmegler på gateplan. 	<p>BYM drift</p> <p>BYM drift</p> <p>BYM mobilitet -«-</p> <p>-«-</p> <p>-«-</p> <p>-«-</p> <p>BYM drift BYM prosjekt -«-</p> <p>-«-</p> <p>-«-</p> <p>BYM elektro Gårdeier</p>

<p><u>Området på andre siden av Helga Vaneks vei nevnes av flere:</u></p> <ul style="list-style-type: none"> - Det er ønske om å forskjønne grøntområdet mellom DPS og Mortensrud gård/Fellesverket. Dette området oppleves som gjengrodd, uoversiktlig, fullt av søppel og generelt utrivelig. - Ønsker for dette området: Parkområde for barnelek, benker, blomster, avfallsbeholdere. 	<p>Grunneier er OBOS Eiendom AS</p>
<p>Felt 5. Inngangsparti Mortensrud Torg Senter</p>	
	
<p>Opplevelse av området og forslag til tiltak</p>	<p>Oppfølging</p>
<p><u>Ungdom:</u></p> <ul style="list-style-type: none"> - Alltid is om vinteren, kjenner folk som har falt og slått seg her. Behov for bedre brøyting og strøing. <p><u>Andre:</u></p> <ul style="list-style-type: none"> - Det strøs aldri her og brøytes med ujevne mellomrom. - Mangelfull snørydding. - Varierende underlag. Store lyse heller er glattere enn de andre hellene på torget. - Opplevs rotete med forskjellige heller. - Kaldt lys i fasadeskilt. - Mangler blomster/beplantning. - Kjøring på gangveien foran senteret. - Manglende søppelrydding. - Senteret pynter fint til jul og sommer. Det er bra. - Festing med sniffing og alkohol forgår i garasjen under senteret. - Vekterne samarbeider ikke mellom sentrene. 	<p>Mortensrud Torg Senter (MTS) alle punkter</p>

Felt 6. Gangvei med grøntområde nordover til Mortensrudveien



Fjerne kratt og stamme opp trær.

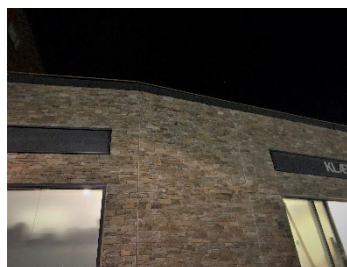

Forslag om belysning på fasadene.

Opplevelse av området og forslag til tiltak

Ungdom:

- Ønsker oss noe som inviterer til bruk av dette gressområdet. Benker, lekeapparater, gjerne noen treningsapparater som inviterer ungdom inn.
- Hvis vi får aktivitet inn på dette området må det sikres bedre i overgangen/veggen ned til T-banen

Andre:

- Området brukes ikke i dag. Har ettermiddagssol.
- Her må det gjøres pent, kanskje noen benker, bocciabane.
- Ønsker noe aktivitet for småbarn og benker for de voksne.
- Benker og lekeapparater, blomsterkasser.
- Ønsker sitteplasser og treningsapparater.
- Her kunne det gjerne vært benker, avfallsbeholdere, blomster og andre ting som for eksempel sykkelparkering og treningsapparater.
- Forslag om villblomsteng og trær.
- Forslag om hekk langs muren mot t-banen.
- Forslag om dyrkekasser.
- Plante flere trær.
- Bedre sikring ned mot T-bane.
- Fjerne kratt og stamme opp trærne for å unngå gjemmesteder. Ønsker grønt, men ikke buskas.
- Mer belysning på fasadene.
- Kaldt lys i lampene.
- Bedre vedlikehold.
- Gresset blir ikke klippet. Viktig at plenen klippes og at søppel fjernes slik at det ser velstelt ut.
- Det er mye søppel her.
- Gangveiskiltet er blitt borte.

Oppfølging

BYM prosjekt

-«-

BYM prosjekt

-«-

-«-

-«-

-«-

-«-

-«-

-«-

-«-

-«-

-«-

BYM drift

Gårdeier/MTS

BYM elektro

BYM drift

-«-

-«-

-«-

BYM mobilitet

Felt 7. T-baneområdet



Opplevelse av området og forslag til tiltak	Oppfølging
<p><u>Ungdom:</u></p> <ul style="list-style-type: none"> - Opplever trappene (på begge sider av t-banesporene opp mot torget) som det mest utrivelige og utrygge området her. - Ønsker seg flere trygge voksne. - Ønsker bedre/«jevne» belysning. - T-baneskiltet lyser ikke slik det gjør på andre T-banestasjoner (skiltet som står ved nedgang til spor 1 langs Mortensrudveien). <p><u>Andre:</u></p> <ul style="list-style-type: none"> - Det er mye søppel på perrongen og i trappa mot sør. - Avfallssituasjonen varierer veldig, de siste to ukene har det blitt ryddet jevnlig, men i perioder er det veldig mye søppel som flyter rundt. - Manglende renhold gjør at stasjonen fremstår som «skitten» på ulike steder. - Søppelkasser er for massive og møkkete, er store, grå og veldig dominerende/stygge. Kunne vært finere med farge/Street art eller annet. - Området er grått, kjedelig og fargeløst. Ønsker mer farger. - Mer farger. Slipp til noen gatekunstnere! - «Street art» som et forslag til hvordan det kan pyntes opp og inkludere lokal ungdom i utforming og utførelse av litt mer fargerike innslag i det grå plattformområdet. - Slitne benker, ikke gode å sitte på. - Ønsker flere avfallsbeholdere, spesielt ved inngangen fra nord og ved trappa i sør, og under broa mot Stenbråten skole. - Mye forfall langs sporene, ofte ødelagte rister som man kan snuble i langs perrongen - Politiet synes belysningen her er bra. 	<p>Sporveien (alle punkter)</p>

Felt 8. Gangvei langs p-plass med gangbro



Opplevelse av området og forslag til tiltak	Oppfølging
<p><u>Ungdom:</u></p> <ul style="list-style-type: none"> - Tror det kunne blitt fint med en opplyst bro. Igjen: Mange farger, som et kunstverk. <p><u>Andre:</u></p> <ul style="list-style-type: none"> - Det mangler adkomstskilting fra parkering til torget. - Fint etter at det i fjor ble kuttet ned busker og trær her. - Behov for bedre drift/skjøtsel av grøntareal i skråning. - Utnyttet grøntområde til venstre over t-banen. Gresset/gresstripa kunne vært beplantet med trær eller bed. - Blomstereng som bydelen/Oslo sør-satsingen etablerte bør følges opp/videreutvikles/driftes. - Dårlig måkt. 	<p>KUL</p> <p>BYM drift</p> <p>-«-</p> <p>-«-</p> <p>-«-</p>

Felt 10. Atkomst fra Loftsrudveien langs vestre fasade Senter syd



Opplevelse av området og forslag til tiltak	Oppfølging
<p><u>Andre:</u></p> <ul style="list-style-type: none"> - Politiet ønsker innkjøring forbudt for alt annet enn buss og taxi i veien ned til busstasjonen. - Det mangler en fotgjengerovergang i Loftsrudveien over til senteret. - Senterinngangen på siden bør markeres bedre. - Ønske om et uteområde langs fasaden til det som nå blir Demo Deichman (tidligere Fontenehuset) der man har sittegrupper som binder uteområdet opp mot det som skjer innendørs. Noe som gjør det veldig synlig at dette er biblioteket og som gjør det hyggelig å også oppholde seg ute. 	<p>BYM mobilitet</p> <p>BYM mobilitet Senter Syd</p> <p>-«-</p> <p>Demo Deichman</p>

Felt 11. Bakside vest for Senter Syd ved varelevering



Opplevelse av området og forslag til tiltak	Oppfølging
<p><u>Ungdom:</u></p> <ul style="list-style-type: none"> - Lyset her er for sterkt, det er ubehagelig å gå her (her nevner de faktisk lyset langs byggegjerdene til Skilpaddeparken og at dette har en god effekt mtp styrke og at det gjør byggeplassen «hyggelig»). <p><u>Andre:</u></p> <ul style="list-style-type: none"> - Opplevelse av å bli blendet av lyset, hadde vært fint med en nedjustering i styrken - Varelevering - Mørkt - Kirkegård for juletrær der senteret kaster gamle trær under grustårnet. Senteret bør gå foran med godt eksempel. - Oppleveres som et område med potensiale som ikke er utnyttet. Er på mange måter en frontfasade for sentret, men fremstår som en bakside (bakevje). - Til tross for at området er beregnet for varelevering og andre servicefunksjoner for senteret, kan det med fordel tas grep som gjør at området fremstår som ryddig og mer attraktivt. 	<p>Senter Syd (alle punkter)</p>

Felt 12. Bakside sør for Senter Syd ved varelevering og gangvei



Opplevelse av området og forslag til tiltak	Oppfølging
<p><u>Ungdom:</u></p> <ul style="list-style-type: none"> - Et område der det er mulig å gjøre flere aktiviteter. - På gressletta mot landhockeybanen ønsker ungdommene seg volleyballbane. (Hver sommer kommer det en ekstern aktør som setter opp tre volleyballnett på gresset langs landhockeybanen og inviterer til gratis ferieaktivitet). Ønsker seg at ett av disse hadde blitt stående både før og etter disse sommerferieukene. <p><u>Andre:</u></p> <ul style="list-style-type: none"> - Flere lokale beboere bruker dette området som piknikområde (inkludert Landhockeybanen). Hadde derfor vært fint med noen benker for de eldste samtidig som man har åpne gressområder med mulighet for piknik - Ønsker å stenge bilvei. - Generelt behov for å rydde, utbedre hull i dekket. - Kommunens gatelys er ikke skrudd på. Hvorfor ikke? - Er et område med potensiale for utvikling / etablering av nye funksjoner. - Her kommer Deichman bibliotek. Det ville derfor vært fint med benker/sitteplasser og avfallsbeholder utenfor. - Det ville også vært fint med noe kunst utenfor biblioteket. 	<p>Oslobygg</p> <p>Oslo volley står bak dette tilbudet</p> <p>BYM drift</p> <p>Senter Syd Senter Syd BYM elektro Oslobygg -«-</p> <p>KUL</p>

Annet / generelt for hele området	
Opplevelse av området og forslag til tiltak	Oppfølging
<p><u>Ungdom:</u></p> <ul style="list-style-type: none"> - Påpeker at politiet sitter i bilene sine når de står parkert rundt omkring på Mortensrud. Dette er det flere medelever som ønsker at tas opp under vandringen. Man ønsker seg mer tilstedeværende, kjente og trygge voksne, men jentene gir klart uttrykk for at dette ikke bør være politifolk da de ikke har tillit til at de ivaretar eventuelle hendelser på en god måte. - Håper at åpningstidene til det nye biblioteket kan vurderes. Det er et sterkt ønske om mulighet til å bruke biblioteket på kveldene. - Det er også ønske om at det skjer mye på det nye biblioteket, at det er aktiviteter der i løpet av helg og kvelder. <p><u>Andre:</u></p> <ul style="list-style-type: none"> - Hele torget: Bedre vintervedlikehold. Generelt mangelfull drift og vedlikehold – viktig for at stedet skal fremstå som attraktivt. - Generelt dårlig belysning. Ønsker sterkere lys. - Viktig at det etableres flere benker ved den nye midlertidige lekeinstallasjonen. - Behov for utendørs treningsapparater for voksne, f. eks på felt 6 (gangvei med grøntområde), men også andre steder kan være aktuelle. - Aktivitetsinstallasjoner for ungdom og voksne. - Det finnes ikke askebeger. Derfor blir det mye sneiper på bakken. - Ser fram til politiposten som skal komme. Hva med å benytte vaktelskap i mellomtiden? - Handlevogner står og slenger på og rundt senteret og i boligområdene - Legge inn Thorleif Kleves torg og Mortensrud torg som adresse i BYMelding. I dag er det Helga Vaneks vei 1 og 3 som ligger inne. - Det oppstår søppelstasjon rundt innsamlingsbokser (glass- og metall og tøyinnsamling). Det må ryddes kjapt så folk ikke fortsetter å sette ut søppel. - Resirkuleringsbeholder for glass og metall og UFF tøyinnsamlingsboks burde vært plassert nærmere torget, f. eks ved vareleveringen på baksiden av Senter Syd. De er i dag plassert ved moskeen og står langt ute i Loftsrudveien. <p>Trafikksfarlig.</p>	<p>Politiet</p> <p>Deichman -«-</p> <p>BYM drift</p> <p>BYM elektro BYM prosjekt -«- -«- -«- -«-</p> <p>SenterSyd/MTS BYM drift</p> <p>REG+ aktører tøyinnsamling</p> <p>REG+UFF</p>
	
<p><u>Hva er det mest behov for? Noen svar:</u></p> <ul style="list-style-type: none"> - Belysning - Trygge voksenpersoner - Kurs og jobb for ungdom 	